

# I CONGRESO NACIONAL SEMERGEN DE PAcientes CRÓNICOS



**VALENCIA**  
3 y 4 de mayo de 2013  
[www.congresopacientescronicos.com](http://www.congresopacientescronicos.com)

SEDE DEL CONGRESO:

Hotel Meliá Valencia Av. de las Cortes Valencianas, 52



PROGRAMA

## Bienvenida

Los días 3 y 4 de mayo de 2013 celebramos en la Ciudad de Valencia el I Congreso Nacional de SEMERGEN de Paciente Crónicos.

Para la Sociedad Española de Médicos de Atención Primaria, SEMERGEN, las personas son el centro del Sistema Nacional de Salud y según marca la estrategia Nacional de Cronicidad del Ministerio de Sanidad se ha de mejorar la salud de la población y sus determinantes, prevenir las condiciones de salud y limitaciones en la actividad de carácter crónico y garantizar la equidad, calidad, la seguridad y continuidad en su atención.

La Atención Primaria es el eje de la atención al paciente y de modo especial para aquellos pacientes con condicionantes de salud y limitaciones en la actividad de carácter crónico.

El objetivo básico del Foro Español de Pacientes es promover los derechos de los pacientes de acuerdo a la paulatina adaptación de las políticas públicas e institucionales a las necesidades, valores, expectativas y prioridades de los pacientes.

La Alianza General de Pacientes es una iniciativa que se establece para potenciar el diálogo con las organizaciones de pacientes y nace como una necesidad social para la participación de los pacientes en la Sanidad.

SEMERGEN pretende que en este I congreso Nacional los pacientes crónicos dirijan y expresen sus necesidades y expectativas y los médicos de Atención Primaria les den el soporte científico y humano necesario con el que "caminando juntos" se pueda reorientar el sistema de salud.

De este modo SEMERGEN junto al Foro Español de Pacientes y a la Alianza General de Pacientes y siguiendo las líneas estratégicas de la cronicidad, pretendemos con la celebración de este Congreso establecer un marco científico donde los pacientes crónicos sean los protagonistas.

Los pacientes crónicos presentan un programa basado en mesas de actualidad, actividades prácticas tipo taller, experiencias, proyectos educativos y herramientas de innovación tecnológica que son de utilidad para que el Congreso sea lo más provechoso y cercano a la realidad diaria.

Los pacientes, de modo individual o a través de asociaciones, tienen en este I Congreso Nacional SEMERGEN de Pacientes Crónicos, el escenario perfecto para que las autoridades sanitarias conozcan la realidad social de la cronicidad y les permita planificar de modo adecuado un sistema de salud sostenible que responda a las necesidades de los pacientes crónicos y donde la Atención Primaria aporte su nivel de coordinación necesario para estos fines.

Somos conscientes de que el éxito del Congreso depende de vuestra participación e implicación; por ello, os animamos a acompañarnos en su desarrollo. Sin duda, vuestra presencia reforzará el nivel de compromiso que todos tenemos con los pacientes crónicos.

Deseamos que resulte de vuestro interés y esperamos poder contar con vuestra participación en esta primera edición.

¡Os esperamos en Valencia!

Atentamente,

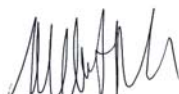

**D. Albert Jorge  
Jovell Fernández**  
*Presidente Foro Español  
de Pacientes*



**D. Rafael M. Micó Pérez**  
*Sociedad Española de  
Médicos de Atención  
Primaria (SEMERGEN)*



**D. Alejandro Toledo Noguera**  
*Presidente Alianza General  
de Pacientes*

# Índice

- 2 — Bienvenida
- 4 — Comités
  - 4 — Comité de Honor
  - 5 — Comité Organizador
  - 6 — Comité Científico
- 7 — Programa Científico
  - 7 — Viernes, 3 de Mayo
  - 9 — Sábado, 4 de Mayo
- 11 — Experiencias
- 12 — Información General
  - 12 — Fecha de celebración y sede
  - 12 — Secretaría Técnica
  - 12 — Entrega Presentaciones
  - 12 — Notas Importantes
  - 12 — Inscripción al congreso
  - 13 — Inscripción a Talleres
  - 13 — Reservas de hotel
  - 14 — Avaless
- 15 — Planos
  - 15 — Plano de la sede
  - 16 — Plano de exposición comercial
- 17 — Patrocinadores
- 17 — Colaboradores
- 18 — Cuadro resumen de actividades



## Comités

### *Comité de Honor*

#### **Presidencia**

**Su Alteza Real la Princesa de Asturias**

*D<sup>a</sup>. Letizia Ortiz Rocasolano*

#### **Miembros**

**Sra. Ministra de Sanidad, Servicios Sociales e Igualdad**

*D<sup>a</sup>. Ana Mato Adrover*

**Molt Honorable Sr. Presidente de la Generalitat Valenciana**

*D. Alberto Fabra Part*

**Excma. Sra. Alcaldesa de Valencia**

*D<sup>a</sup>. Rita Barberá Nolla*

**Honorable Sr. Conseller de Sanitat de Valencia**

*D. Manuel Llobart Fuertes*

**Ilmo. Sr. Presidente de la Excma. Diputación de Valencia**

*D. Alfonso Rus Terol*

**Sra. Presidenta del Colegio Oficial de Médicos de Valencia**

*D<sup>a</sup>. Rosa Fuster Torres*

**Sr. Guionista y Director de Cine**

*D. Albert Espinosa i Puig*

**Sr. Presidente Nacional de SEMERGEN**

*Dr. D. José Luis Llisterrí Caro*

## Comité Organizador

### Presidente

**Dr. D. Rafael M. Micó Pérez**

*Médico de Familia. Director Médico de Atención Primaria Consorcio Hospital General Universitario de Valencia. Vicepresidente 2º de la Junta Directiva Nacional de SEMERGEN.*

### Vicepresidente

**Dr. D. Isidoro Rivera Campos**

*Médico de Familia. Máster en Dirección Hospitalaria por la Escuela Nacional de Gerencia Hospitalaria. Perito en Valoración Daño Corporal. Vicepresidente 3º y Responsable de Comunidades Autónomas de la Junta Directiva Nacional de SEMERGEN.*

### Secretario

**Dr. D. Alberto López Rocha**

*Médico de Atención Primaria. Centro de Salud de Aranjuez. Madrid. Vocal y Responsable de Pacientes de la Junta Directiva Nacional de SEMERGEN.*

### Vocales

**Sr. D. Jaime Alapont Pérez**

*Técnico Gestión Engagement – Responsabilidad Social Corporativa. Consorcio Hospital General Universitario de Valencia.*

**Dr. D. Alfredo Avellaneda Fernández**

*Médico de Familia. Centro de Salud Los Cármenes. Madrid. Responsable del Grupo de Trabajo de Cronicidad, Dependencia y Enfermedades Raras de SEMERGEN.*

**Dr. D. Antonio Gómez Gras**

*Médico de Familia. Coordinador del Centro de Salud San Vicente del Raspeig II. Alicante. Presidente de la Junta Directiva Autonómica de SEMERGEN Comunidad Valenciana.*

**Dra. Dª. Ana María Arbaizar Martínez**

*Médico de Familia. Directora de Atención Primaria departamento Xàtiva-Ontinyent. Valencia. Vocal de la Junta Directiva Autonómica de SEMERGEN Comunidad Valenciana.*

**Dr. D. Enrique Peña Forcada**

*Médico de Familia. Centro de Salud PIO XII. Almazora. Castellón. Coordinador Nacional del Grupo de Trabajo de Digestivo de SEMERGEN.*

**Dra. Dª. Eufrosina Santos Alonso**

*Médico de Familia. Coordinadora Médico del Centro de Salud de Nápoles y Sicilia. Valencia.*

**Dra. Dª. Mª José Torrijo Rodrigo**

*Médico de Familia. Diplomada en Inspección de Servicios Sanitarios. Perito en Valoración Daño Corporal. Titulada en Gestión de Atención Primaria. Secretaria del Grupo de Trabajo de Cronicidad, Dependencia y Enfermedades Raras de SEMERGEN.*

## Comité Científico

### Presidente

**Prof. Dr. Albert Jorge Jovell Fernández**

*Médico especialista en Medicina Preventiva y Salud Pública. Doctor en Salud Pública. Profesor de la Facultat de Medicina i de Ciències de la Salut de la Universitat Internacional de Catalunya. Presidente del Foro Español de Pacientes y Director de la Universidad de los Pacientes.*

### Vicepresidente

**Sr. D. Alejandro Toledo Noguera**

*Presidente de la Federación Nacional de Asociaciones ALCER y Presidente de la Alianza General de Pacientes (AGP). Miembro del Consejo Asesor de Sanidad, Ministerio de Sanidad Servicios Sociales e Igualdad.*

### Secretario

**Dr. D. Gustavo C. Rodríguez Roca**

*Médico de Familia. Centro de Salud de La Puebla de Montalbán. Toledo. Secretario General y Responsable de Congresos y Jornadas de la Junta Directiva Nacional de SEMERGEN.*

### Miembros/Vocales

**Sr. D. Rafael Sánchez Olmos**

*Vicepresidente y Secretario del Foro Español de Pacientes.*

**Sr. D. Juan Carrión Tudela**

*Presidente de la Junta Directiva de la Federación Española de Enfermedades Raras (FEDER). Socio de D'Genes Asociación de Enfermedades Raras.*

**Dr. D. Germán Cerdá Olmedo**

*Decano de la Facultad de Medicina y Odontología. Universidad Católica de Valencia.*

**Sr. D. Juan Domenech Galarza**

*Presidente de la Asociación para la lucha contra las Enfermedades Renales (ALCER Castilla). Castellón. Comunidad Valenciana.*

**Sr. D. Santiago Alfonso Zamora**

*Gerente de Acción Psoriasis. Barcelona.*

**Sr. D. Emilio Marmaneu Moliner**

*Presidente de la Fundación Alzheimer Salomé Moliner.*

**Sr. D. Luciano Arochena Candame**

*Presidente de la Federación Española de Asociaciones de Anticoagulados (FEASAN). Presidente de la Asociación Valenciana de Anticoagulados y Portadores de Válvulas Cardíacas (AVAC).*

**Sr. D. Ángel Cabrera Hidalgo**

*Presidente de la Federación de Diabéticos Españoles (FEDE).*

**Sr. D. Koldo Aulestia Urrutia**

*Presidente de la Confederación Española de Asociaciones de Familiares de Personas con Alzheimer y otras demencias (CEAFA).*

**Sr. D. Antonio Ignacio Torralba Gómez-Portillo**

*Presidente de la Coordinadora Nacional de Artritis (Conartritis).*

**Sr. D. Plácido García Rollán**

*Presidente de la Confederación Española de Pacientes Cardiovasculares (CONESPACAR).*

**Sra. D<sup>a</sup>. Begoña Barragán García**

*Presidenta del Grupo Español de Pacientes con Cáncer (GEPAC).*

**Dra. D<sup>a</sup>. Anna M. Cuscó Segarra**

*Presidenta de la Fundació per a la Fibromiàlgia i la Síndrome de Fatiga Crònica.*

# Programa Científico

## Viernes, 3 de Mayo

### MAÑANA

#### 10.00 h. Entrega de documentación

11.30 – 11.45 h. **Acto Oficial de Inauguración**  
Auditorio Valentia

11.45 – 12.30 h. **Conferencia Inaugural: Si crees en los sueños ellos se crearán, el creer y el crear están a una letra de distancia.**

Auditorio Valentia

Ponente:

**Sr. D. Albert Espinosa i Puig**

*Guionista y Director de Cine. Colaborador de “El Periódico de Catalunya”.*

12.30 – 14.00 h. **Circuito de la Salud del Paciente.**

Zona Exposición Comercial

*\*Actividad atendida por profesionales sanitarios en cada una de las áreas.*

• **Estación 1: Cálculo Riesgo Cardiovascular.**

Patrocinado por OMRON

• **Estación 2: Medición Ocular.**

Patrocinado por Alcon a Novartis Company - Novartis Pharmaceuticals

• **Estación 3: Audiometrías.**

Patrocinado por Audioclinic

• **Estación 4: Glucemia.**

Patrocinado por Bayer

• **Estación 5: Espirometrías.**

Patrocinado por Almirall

12.30 – 14.00 h. **Mesa Debate 1: La comunicación médico – paciente: La comunicación médico – paciente como núcleo del sistema sanitario.**

Auditorio Valentia

Moderador:

**Sr. D. Rafael Sánchez Olmos**

*Vicepresidente y Secretario del Foro Español de Pacientes.*

Temas y Ponentes:

• **La información al paciente:** El conocimiento de su enfermedad, facilita su recuperación, tanto física como psíquica.

**Sr. D. Alipio Gutiérrez Sánchez**

*Periodista. Presidente de la Asociación Nacional de Informadores de la Salud (ANIS). Móstoles. Madrid.*

• **Comunicación con una persona con Alzheimer.**

**Sr. D. Koldo Aulestia Urrutia**

*Presidente de la Confederación Española de Asociaciones de Familiares de Personas con Alzheimer y otras demencias – CEAFA.*

• **¿Qué espera el paciente?:** Fomentar la educación médico sanitaria de los pacientes.

**Sra. D<sup>a</sup>. Mercedes Maderuelo Labrador**

*Gerente de la Federación de Diabéticos Españoles (FEDE).*

• **Cuando el médico es paciente:** Al otro lado de la barrera (la paradoja de un paciente llamado Dr...). Todos seremos pacientes algún día.

**Dr. D. Alfonso Fernández Centeno**

*Paciente y Médico especialista en cirugía torácica. Valencia.*

### TARDE

16.00 – 20.00 h. **Circuito de la Salud del Paciente.**

Zona Exposición Comercial

*\*Actividad atendida por profesionales sanitarios en cada una de las áreas.*

• **Estación 1: Cálculo Riesgo Cardiovascular.**  
Patrocinado por OMRON

• **Estación 2: Medición Ocular.**

Patrocinado por Alcon a Novartis Company - Novartis Pharmaceuticals

• **Estación 3: Audiometrías.**

Patrocinado por Audioclinic

• **Estación 4: Glucemia.**

Patrocinado por Bayer

• **Estación 5: Espirometrías.**

Patrocinado por Almirall

16.00 – 17.30 h. **Mesa Debate 2: El enfermo crónico asociado en España: La legislación como reflejo de la realidad de las Asociaciones de Pacientes con enfermedades crónicas en nuestro país.**

Auditorio Valentia

Moderador:

**Sr. D. Alejandro Toledo Noguera**

*Presidente de la Federación Nacional de Asociaciones ALCER y Presidente de la Alianza General de Pacientes (AGP). Miembro del Consejo Asesor de Sanidad, Ministerio de Sanidad, Servicios Sociales e Igualdad.*

Temas y Ponentes:

- **Derecho colectivo de pacientes: Del reconocimiento individual al colectivo.**

**Sr. D. Julio Sánchez Fierro**

*Vicepresidente del Consejo Asesor de Sanidad y Miembro de la Asociación Española de Derecho Sanitario (autor del nuevo borrador del Proyecto de Ley que introduce cambios en la Ley de Autonomía de los Pacientes).*

- **Equidad en las diferentes CC.AA.: Universalización de atención sanitaria a todos los ciudadanos.**

**Dr. D. Fernando Lamata Cotanda**

*Médico especialista en Psiquiatría. Experto en Salud Pública y Políticas de Salud. Ex Secretario General de Sanidad en el Ministerio de Sanidad. Ex Vicepresidente Primero de Castilla La Mancha.*

- **Cronicidad y administración: La Estrategia para el Abordaje de la Cronicidad en el Sistema Nacional de Salud.**

**Dr. D. Guillermo Ferrán Martínez**

*Director General de Asistencia Sanitaria. Conselleria de Sanitat, Generalitat Valenciana.*

- **Red de Escuelas de Salud para ciudadanos.**

**Sra. D<sup>a</sup>. Sonia García de San José**

*Subdirectora General de Calidad y Cohesión. Ministerio de Sanidad, Servicios Sociales e Igualdad. Miembro del Comité Asesor del Consejo de Seguridad Nuclear.*

17.30 – 18.00 h. **Pausa - Café**

18.00 – 20.00 h. **Proyectos y Experiencias. Aulas formativas simultáneas.**

- **Aula 1. Toma de decisiones en el enfermo renal: alteraciones de la función renal.**

Patrocinado por Baxter S.L.

Sala 8

Ponentes:

**Dr. D. Mario Prieto Velasco**

*Nefrólogo. Complejo Asistencial Universitario de León.*

**Sra. D<sup>a</sup>. Inmaculada Larrauri Rueda**

*Paciente y Enfermera de Atención Primaria. León.*

- **Aula 2. Uso correcto de inhaladores, la importancia de una técnica adecuada.**

Patrocinado por Almirall -

Boehringer - Ingelheim España S.A.

Sala 4

Ponente:

**Sr. D. Vicente Macián Gisbert**

*Supervisor adjunto a la Subdirección de Enfermería. Área de Conocimiento, Cuidados y Docencia del Hospital Universitario La Fe de Valencia. Miembro de la Junta Directiva de la SEPAR. Miembro de la European Respiratory Society.*

- **Aula 3. Convivo con mi diabetes: ¿qué tengo que cambiar?**

Patrocinado por Novo Nordisk

Sala 5

Moderadora:

**Sra. D<sup>a</sup>. Mercedes Sánchez Benito**

*Vocal de la Federación de Diabéticos Españoles (FEDE) y presidenta de la Federación de Diabéticos de la Comunidad Valenciana (FEDICOVA).*

Ponentes:

- **Hipoglucemias: Contrólalas, contrólate.**

**Dr. D. Juan Francisco Merino Torres**

*Jefe de Servicio de Endocrinología y Nutrición. Hospital Universitario La Fe. Valencia.*

- **Estudio DAWN2, deseos y necesidades de las personas con diabetes. Primeros resultados del estudio DAWN 2 en España.**

**Sra. D<sup>a</sup>. Mercedes Maderuelo Labrador**

*Gerente de la Federación de Diabéticos Españoles (FEDE).*

- **Vivir con Diabetes. Experiencia ciclistas españoles con diabetes. Team Novo Nordisk Riders.**



• **Aula 4. El cuidador en cuidados paliativos.**

Patrocinado por Servicios de Hospitalización Domiciliaria

Sala 12

Ponentes:

**Sr. D. David Rudilla García**

*Psicólogo. Unidad de Hospitalización a domicilio. Hospital General de Valencia.*

• **Cuidados paliativos en la fase avanzada de los enfermos de Alzheimer y otras demencias y la afectación de los familiares.**

**Sra. D<sup>a</sup>. Ana M<sup>a</sup> Ruiz Cano**

*Familiar de persona afectada de Alzheimer y miembro de la Junta Directiva de AFA Valencia (AFAV).*

• **Aula 5. Yo vivo anticoagulado.**

Patrocinado por Boehringer-Ingelheim

España S.A.- Bayer HealthCare

Sala 6

Moderadora:

**Dra. D<sup>a</sup>. M<sup>a</sup> Ángeles Fernández Fernández**

*Médico especialista en Hematología y Hemoterapia; especialista en Análisis Clínicos. ASESORA CIENTÍFICA DE FEASAN y AVAC.*

Ponente:

**Sra. D<sup>a</sup>. Camila Romero Matamoros**

*Vicepresidenta de la Asociación Valenciana de Pacientes Anticoagulados y Portadores de Válvulas Cardíacas (AVAC).*

• **Aula 6. Caricias: Una fuente de energía positiva.**

Sala 3

Ponente:

**Sra. D<sup>a</sup>. Ana Sánchez Caballero**

*Licenciada en Biología. Máster en Sexología. Onda. Castellón.*

• **Aula 7. Dolor: ¿Cómo responder a las necesidades de los pacientes afectados por dolor?<sup>1</sup>**

Patrocinado por Fundación Grunenthal

Sala 2

Ponentes:

**Sra. D<sup>a</sup>. Joana Gabriele Muñoz**

*Investigadora de la Fundación Josep Laporte. Responsable del área de información del proyecto de la Universidad de los Pacientes.*

**Dr. D. Sergi Blancafort Alias**

*Responsable de formación de la Fundación Josep Laporte y del proyecto de la Universidad de los Pacientes.*

• **Aula 8. Las Redes Sociales.**

Patrocinado por Pfizer

Sala 9

Ponente:

**Sr. D. Jaime Alapont Pérez**

*Técnico Gestión Engagement – Responsabilidad Social Corporativa. Consorcio Hospital General Universitario de Valencia.*

• **Aula 9. Homeopatía en la salud del Paciente Crónico.**

Patrocinado por Boiron

Sala 1

Ponente:

**Dra. D<sup>a</sup>. Lucrecia Borja Vila**

*Médico de Familia. Diplomada en Terapéutica Homeopática por el CEDH.*

• **Aula 10. Psicoeducación.**

Patrocinado por Lilly

Sala 10

Ponente:

**Dr. D. Vicente Gasull Molinera.**

*Médico de Familia. Centro de Salud Torrent II. Torrent. Valencia. Miembro del Grupo de Trabajo de Salud Mental de SEMERGEN.*

## Sábado, 4 de Mayo

### MAÑANA

09.30 – 13.00 h. **Circuito de la Salud del Paciente.**

*Zona Exposición Comercial*

*\*Actividad atendida por profesionales sanitarios en cada una de las áreas.*

• **Estación 1: Cálculo Riesgo Cardiovascular.**  
Patrocinado por OMRON

• **Estación 2: Medición Ocular.**  
Patrocinado por Alcon a Novartis Company - Novartis Pharmaceuticals

• **Estación 3: Audiometrías.**  
Patrocinado por Audioclinic

• **Estación 4: Glucemia.**  
Patrocinado por Bayer

• **Estación 5: Espirometrías.**  
Patrocinado por Almirall

<sup>1</sup> Este Taller tendrá lugar de 18.00 – 19.30 h

09.30 – 11.00h. **Mesa Debate 3: Importancia de la Atención Primaria y las asociaciones en la sostenibilidad del sistema: Asistencia Integrada y continuidad asistencial.**

Auditorio Valencia

Moderador:

**Sr. D. Benito Martos Borrega**

*Presidente de la Liga Reumatológica Española (LIRE). Vocal del Foro Español de Pacientes.*

Temas y Ponentes:

• **La importancia de la Atención Primaria: Prevención y educación.**

**Sra. D<sup>a</sup>. Mercedes Carreras Viñas**

*Diplomada Universitaria en Enfermería. Subdirectora General de Desarrollo y Seguridad Asistencial del Servicio Gallego de Salud. Ex directora de la Agencia de Calidad Sanitaria de La Rioja. Experiencia en Desarrollo y evaluación de programas y sistemas de Calidad y Seguridad Asistencial. Experiencia en Desarrollo de programas de Atención a pacientes y Ciudadanos.*

• **La importancia de las asociaciones: Transmisor de apoyo.**

**Sr. D. Emilio Marmaneu Moliner**

*Presidente de la Fundación Alzheimer Salomé Moliner.*

• **La prestación farmacéutica en el SNS. El paciente centro del sistema.**

**Dr. D. José Ramón Luis-Yagüe Sánchez**

*Director de relaciones con las comunidades autónomas de Farmaindustria.*

• **Atención Sociosanitaria: ¡para todos!**

**Dra. D<sup>a</sup>. Carmen Calzado Sánchez – Elvira**  
*Médico de Familia. Ex Directora de Valoración y Orientación de Discapacidades de la Conselleria de Bienestar Social. Coordinación Sociosanitaria en la Jefatura de Programas de la Conselleria de Sanidad. Vocal Junta Directiva SEMERGEN Comunidad Valenciana.*

11.00 – 11.30 h. **Pausa - Café**

11.30 – 13.00 h. **Mesa Debate 4: El paciente experto: responsabilidad y rol activo del paciente crónico. Experiencias.**

Patrocinado por

Boehringer-Ingelheim España S.A.

Auditorio Valencia

Moderador:

**Sr. D. Luciano Arochena Candame**

*Presidente de la Federación Española de Asociaciones de Anticoagulados (FEASAN) y Presidente de la Asociación Valenciana de Anticoagulados y Portadores de Válvulas Cardíacas (AVAC).*

Temas y Ponentes:

• **Experiencias en Diabetes Mellitus: Cómo la he abordado, cómo he aprendido, cómo me he informado.**

**Sra. D<sup>a</sup>. Mercedes Sánchez Benito**

*Vocal de la Federación de Diabéticos Españoles (FEDE) y presidenta de la Federación de Diabéticos de la Comunidad Valenciana (FEDICOVA).*

• **Un paciente comprometido y activo es un paciente responsable con su enfermedad y tratamiento: Proyecto de Educación Sanitaria “El Paciente Experto Anticoagulado”.**

**Sr. D. Antonio Aisa Royo**

*Vicepresidente de la Federación Española de Asociaciones de Anticoagulados (FEASAN) y Presidente de la Asociación de Anticoagulados de Aragón (ASANAR).*

• **El papel de la Universidad. La acreditación.**

**Dr. D. Germán Cerdá Olmedo**

*Decano de la Facultad de Medicina y Odontología. Universidad Católica de Valencia.*

• **Acreditación del paciente experto: papel de las Sociedades Científicas.**

**Dr. D. José Luis Llisterrí Caro**

*Director de la Cátedra SEMERGEN ESTEVE de Cronicidad (Universidad Católica de Valencia).*

13.00 – 14.00 h. **Conferencia de Clausura: Las nuevas tecnologías en la relación médico-paciente.**

Patrocinado por Laboratorios Chiesi España S.A.

Auditorio Valencia

Ponente:

**Sr. D. Pablo Pantaleoni**

*Co-fundador y COO de la empresa MEDTEP.*

14.00 h. **Clausura Oficial**

Auditorio Valencia

## Experiencias

*91/1. Diabetes foro. 5 años de experiencia.*

**Autor:**

Royo Sanchis, José Daniel

*91/2. La enfermedad de Chagas, desde el punto de vista del verdadero protagonista el paciente.*

**Autores:**

Parada Barba, María Cristina;  
Salvatierra, Edson; Rivero, José;  
Álvarez, Elisabeth; Romero, M.  
Guilda

**Asociación:**

Asapechavae.



## Información General

### *Fecha de celebración y sede*

Fecha: Viernes 3 y Sábado 4 de mayo de 2013.

Sede: Hotel Meliá Valencia.

Avda. de las Cortes Valencianas, 52

46015 Valencia

Teléfono 96 303 00 00 - Fax 96 303 00 95

Email: [info@congresopacientesronicos.com](mailto:info@congresopacientesronicos.com)

Web: [www.congresopacientesronicos.com](http://www.congresopacientesronicos.com)

### *Secretaría Técnica*

#### **AP Congress**

C/ Narváez N°15, 1º Izq. 28009 Madrid

Tel: 902 430 960 | Fax: 902 430 959

E-mail: [info@apcongress.es](mailto:info@apcongress.es)

### **Secretaría Técnica para asistencia al congresista**

Ubicación: La Secretaría Técnica se encuentra situada en el hall del hotel, en la misma planta en que se ubica la recepción para, entre otras funciones: entrega de documentación, información, incidencias, nuevas inscripciones, ponentes, expositores, prensa, certificados y objetos perdidos.

### **Horario de Secretaría Técnica:**

Viernes 3 de mayo: 10:00 – 14:00 h. y 15:30 – 20:00 h.

Sábado 4 de mayo: 8:30 – 14:00 h.

### *Entrega Presentaciones*

La entrega de presentaciones se realizará en la zona habilitada para ello. Las presentaciones deberán ser entregadas al menos 2 horas antes del comienzo de su exposición. Se aconseja entreguen sus presentaciones (CD Rom o Pendrive) nada más llegar a la sede, aún incluso en el caso de que su ponencia tenga lugar al día siguiente.

### *Notas Importantes*

- La documentación se entregará en la Secretaría Técnica el viernes 3 de mayo a partir de las 10:00 h. Le rogamos compruebe que dispone de todos los documentos que le corresponden.
- Los congresistas deberán llevar su acreditación en lugar visible para acceder a la sede y a las sesiones científicas.
- Los teléfonos móviles deberán permanecer desconectados en todas las salas con actividades científicas.
- Cualquier variación del programa oficial o novedad que pudiera surgir será anunciada oportunamente a través del tablón de anuncios y de la propia Secretaría Técnica.

### *Inscripción al congreso*

Si usted como paciente, miembro o no de alguna asociación, se encuentra interesado en asistir al congreso, puede inscribirse de forma gratuita rellenando el formulario de inscripción a su disposición en la Secretaría Técnica del Congreso.

#### **MUY IMPORTANTE:**

#### **La inscripción gratuita incluye:**

- *Asistencia a las sesiones científicas*
- *Documentación del congreso*
- *Certificado de asistencia*

Si ya realizó la inscripción a través de la página web, debería haber obtenido un correo electrónico con su confirmación.

## Inscripción a Talleres

La inscripción a talleres se ha podido realizar a través de la página web del congreso hasta el día 2 de mayo. Los asistentes podrán inscribirse a un taller por persona. En caso de no haberse inscrito a ningún taller, podrá hacerlo en la propia sede, en los puestos de inscripción a talleres.

En ellos, podrá comprobar en las pantallas los talleres en los que quedan plazas libres e inscribirse a ellos.

Para comprobar los talleres a los que está inscrito, podrá hacerlo en los puestos de Consulta de Talleres, simplemente acercando su tarjeta de acreditación a los lectores situados para tal efecto. Los listados de inscritos a cada taller también aparecerán publicados en las puertas de las salas donde tenga lugar cada taller, antes de su comienzo.

Le rogamos respete la política de talleres impuesta por la Organización.

## Reservas de hotel

Informamos que las reservas de hoteles han sido realizadas con riesgo económico y están sometidas a un régimen de cancelaciones impuesto por los propios establecimientos.

Por esta razón, sólo podemos considerar reserva confirmada en firme si ha realizado el pago, bien por tarjeta de crédito, por cheque o por transferencia.

HOTEL	TIPO	CAT.	DUI	DOBLE
Mellá Valencia	ESTANDAR	4*	110 €	121 €

Precios por habitación y noche. IVA incluido. Régimen de alojamiento y desayuno.

## Condiciones generales para reservas

- Las reservas puede solicitarlas en los mostradores de la Secretaría Técnica del Congreso.
- El pago deberá realizarse íntegramente en el momento de hacer la reserva.

## Política de cancelación de reservas de hotel

Gastos por cancelación:

- Las cancelaciones que se produzcan después del 1 de abril tendrán un 100% de gastos.

Las cancelaciones deben ser por escrito y comunicadas a la Secretaría del Congreso:

[cancelaciones@congresopacientesronicos.com](mailto:cancelaciones@congresopacientesronicos.com)

## Formas de pago

- Mediante **efectivo**.
- Mediante **tarjeta de crédito**: en este caso, deberá indicar:

Tipo de tarjeta: VISA, MASTERCARD o AMEX

Titular

Número

Vencimiento

*En cumplimiento de la Ley 15/1999 LOPD le informamos que sus datos serán incluidos en un fichero propiedad de SEMERGEN para su tratamiento con finalidades operativas de la Sociedad. Las respuestas tienen carácter obligatorio. Puede ejercer sus derechos de acceso a los datos, rectificación y cancelación mediante carta dirigida a SEMERGEN C/ Goya nº 25 - 5º Izda. de Madrid C.P.28001, o a la dirección de correo electrónico [secretaria@semergen.es](mailto:secretaria@semergen.es) adjuntando fotocopia de su DNI o documento identificativo sustitutorio.*

## Avales



Actividad declarada de Interés Científico- Sanitario  
por el Ministerio de Sanidad, Servicios Sociales e Igualdad.  
Fecha 12/12/2012



### Certificados

Los certificados de colaboración se incluirán en la documentación del congresista en el caso de Comités y Ponentes.

Los certificados de comunicación se entregarán al congresista en la Secretaría de Talleres, el sábado 4 de mayo.

Los certificados de asistencia podrán retirarse de Secretaría Técnica a partir de las 12.00 de la mañana del sábado 4 de mayo.

### Leyenda de Acreditaciones



Rojo: Comité



Azul: Ponente



Verde: Congresista



Amarillo: Invitado



Malva: Expositor



Gris: Prensa



Blanco: Secretaría Técnica

# Planos

## Plano de la sede





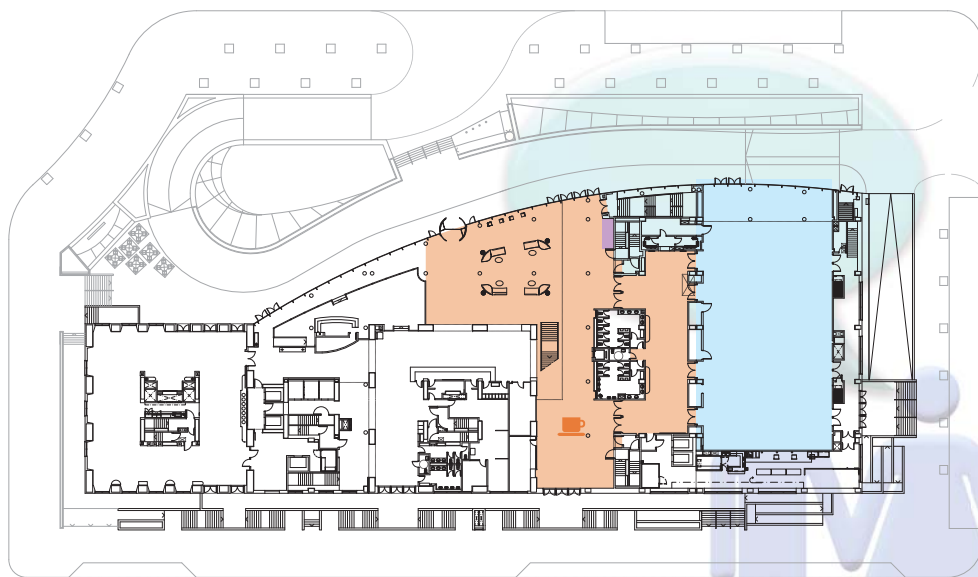

**ENTREPLANTA**

- |  |  |   |
|--|--|---|
|  Sala 1 |  Sala 5 |  Sala 10 |
|  Sala 2 |  Sala 6 |  Sala 12 |
|  Sala 3 |  Sala 8 |   |
|  Sala 4 |  Sala 9 |   |



**PLANTA BAJA**

- |  |
|--|
|  Secretaría Técnica   |
|  Auditorio            |
|  Exposición Comercial |
|  Zona Coffee          |

## Plano de exposición comercial

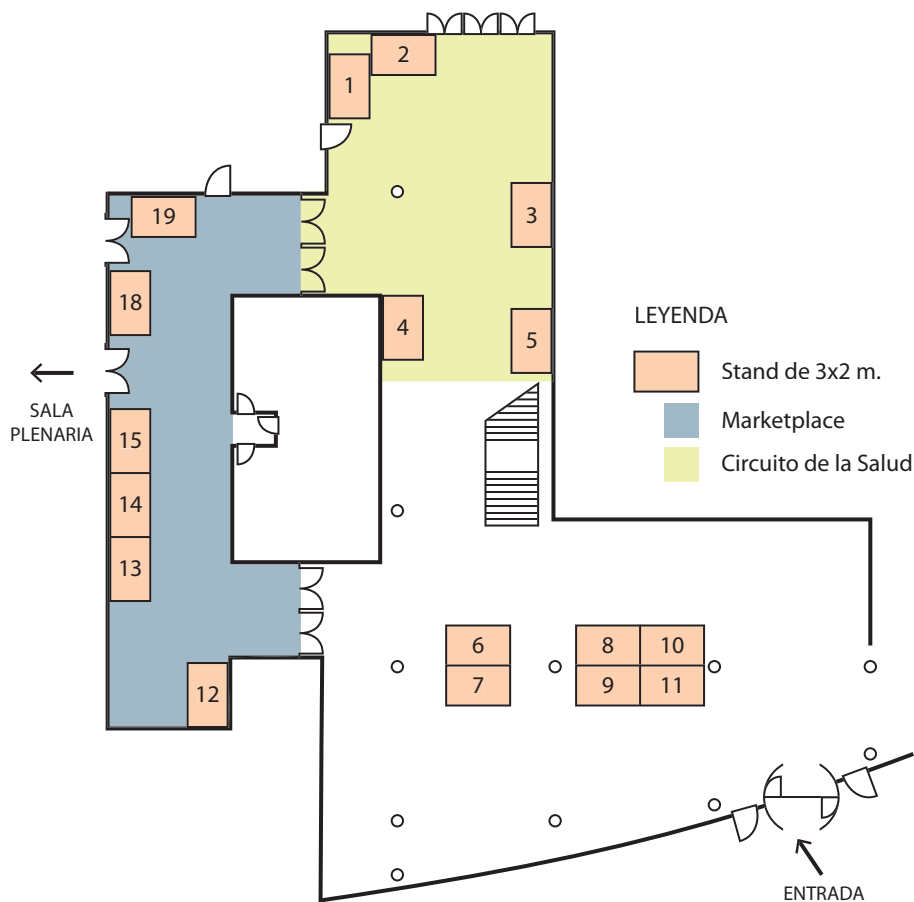

### Leyenda de Stands

Stands N° 1-5

Circuito de la Salud

Stand N° 6

Agua Mineral Sierra de Cazorla

Stand N° 7

Boiron

Stands N° 12-19

Marketplace



## Cuadro resumen de actividades

Viernes 3 de Mayo	11.30-11.45	11.45-12.30	12.30-14.00	14.00-16.00	16.00-17.30	17.30-18.00	18.00-20.00
Auditorio Valentia	Acto Oficial de Inauguración	Conferencia Inaugural: Si crees en los sueños ellos se crearán, el creer y el crear están a una letra de distancia	Mesa Debate 1: La comunicación médico-paciente		Mesa Debate 2: El enfermo crónico asociado en España		
Sala 1							Homeopatía en la salud del Paciente Crónico
Sala 2							Dolor: ¿Cómo responder a las necesidades de los pacientes afectados por dolor?
Sala 3							Caricias: Una fuente de energía positiva
Sala 4							Uso correcto de inhaladores, la importancia de una técnica adecuada
Sala 5							Convivo con mi diabetes: ¿qué tengo que cambiar?
Sala 6							Yo vivo anticoagulado
Sala 8							Toma de decisiones en el enfermo renal: alteraciones de la función renal
Sala 9							Las redes sociales
Sala 10							Psicoeducación
Sala 12							El cuidador en cuidados paliativos
Área Exposición Comercial							CIRCUITO DE LA SALUD DEL PACIENTE

Sábado 4 de Mayo	Sala "Auditorio"	09:30-11:00	Mesa Debate 3: Importancia de la Atención Primaria y las asociaciones en la sostenibilidad del sistema: Asistencia Integrada y continuidad asistencial	11:00-11:30	Pausa Café	11:30-13:00	Mesa Debate 4: El paciente experto: responsabilidad y rol activo del paciente crónico. Experiencias	13:00-14:00	Conferencia de Clausura: Nuevas tecnologías: Las nuevas relaciones médico-paciente	14:00	Clausura Oficial del Congreso
			CIRCUITO DE LA SALUD				CIRCUITO DE LA SALUD				
	Área Exposición Comercial										



**Leyenda de color**

Actividades Congreso

Actos Congreso

## Patrocinadores



## Colaboradores



*Organiza*



*Colabora:*

*Cátedra Cronicidad SEMERGEN-Esteve*



Universidad  
Católica  
de Valencia  
San Vicente Mártir



[www.youtube.com/CongresoPacientes](http://www.youtube.com/CongresoPacientes)



[www.facebook.com/Congreso-Pacientes](http://www.facebook.com/Congreso-Pacientes)



[@CongresoPacient](https://twitter.com/CongresoPacient)

*Secretaría Técnica*



C/Narvárez 15-1<sup>izq</sup>  
28009 · Madrid  
tel: 902 430 960  
fax: 902 430 959  
info@apcongress.es